

# ŠKRIP

# 4-3

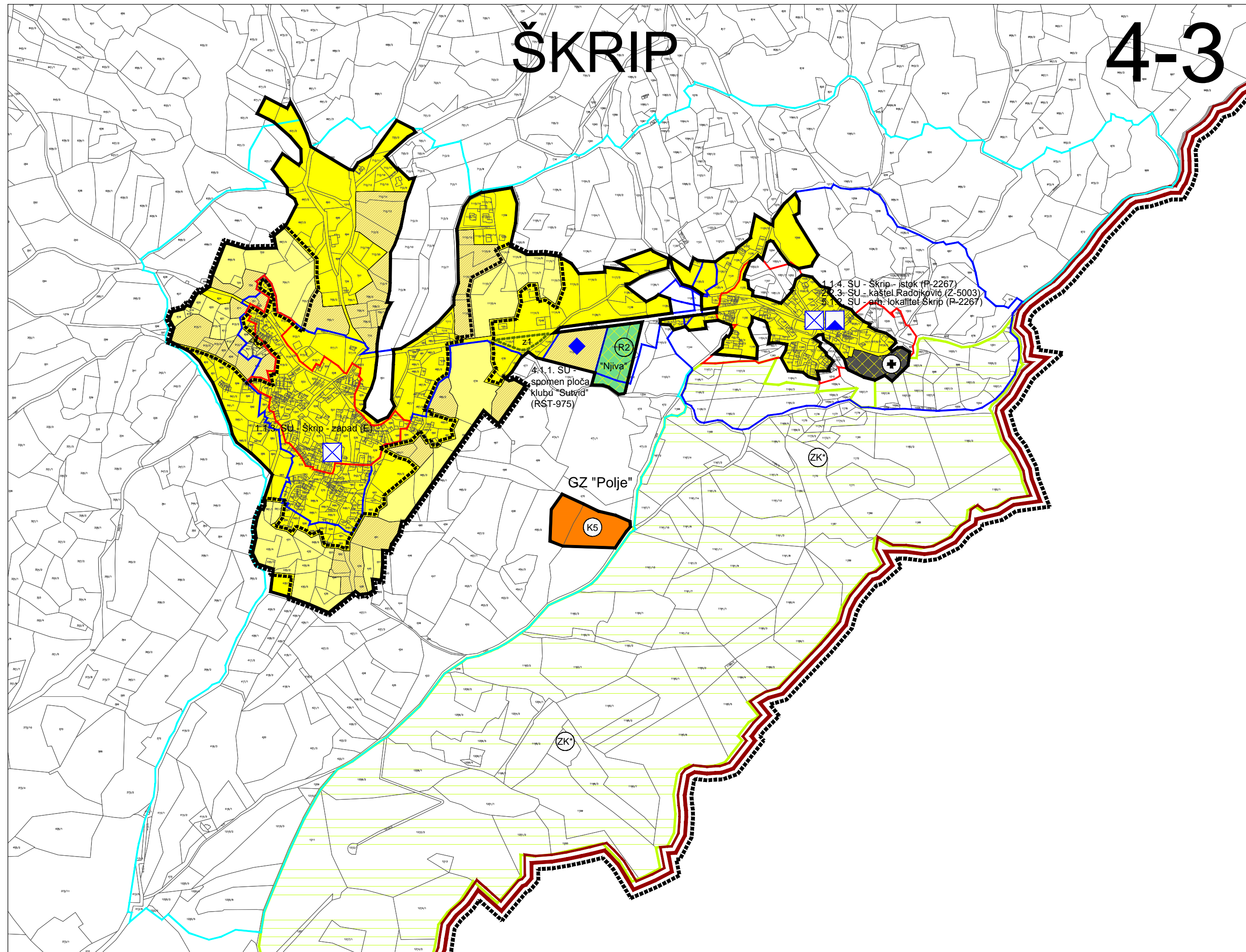

### TUMAČ PLANSKOG ZNAKOVLJA

#### GRANICE TERITORIJALNE I STATISTIČKE GRANICE

- GRANICE OBUHVATA PPU SUPETRA / GRANICE GRADA SUPETRA / 2009
- GRANICA NASELJA
- GRANICA GRAĐEVINSKOG NASELJA

#### POVRŠINE ZA RAZVOJ I UREĐENJE GRAĐEVINSKO PODRUČJE NASELJA

- MJEŠOVITA NAMJENA
- SPORTSKO-REKREACIJSKA NAMJENA R2 - sportska igrališta,
- GROBLJA

#### IZDVOJENA GRAĐEVINSKA PODRUČJA IZVAN NASELJA

- GOSPODARSKA - POSLOVNA NAMJENA K5 - proizvodnja, preradivačke djelatnosti

#### PODRUČJA POSEBNIH UVJETA KORIŠTENJA

- POVIJESNA GRADITELJSKA CJELINA RURALNA
- granica zone stroge zaštite
- granica zone umjerene zaštite
- granica kontaktne zone
- MEMORIJALNA BAŠTINA
- POJEDINAČNI ARHEOLOŠKI LOKALITET: KOPNENI
- vrijedne zelene i/ili dijelom izgrađene površine unutar GPN-a: (ograničenja za UPU-e prema Odredbama za prov.) z1- izgr. 0%
- ZNAČAJNI KRAJOBRAZ - PRIJEDLOG
- OBUHVAT OBVEZNE IZRADE UPU-a

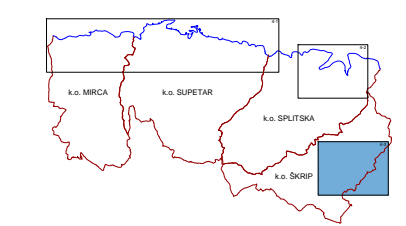

## PROSTORNI PLAN UREĐENJA GRADA SUPETRA

### PRIJEDLOG PLANA

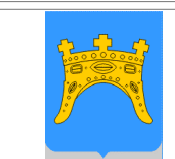
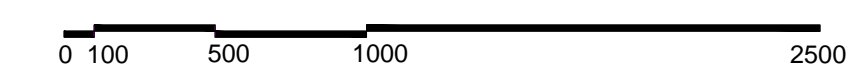

SPLITSKO - DALMATINSKA ŽUPANIJA  
GRAD SUPETAR

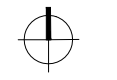

Naziv prostornog plana: **IZMJENE I DOPUNE PROSTORNOG PLANA UREĐENJA GRADA SUPETRA**

Naziv kartografskog prikaza: **GRAĐEVINSKA PODRUČJA I PODRUČJA POSEBNIH UVJETA KORIŠTENJA**

Broj kartografskog prikaza: **4.3.** Mjerilo kartografskog prikaza: **1:5 000**

Odluka o izradi plana: (službeno glasilo): „Službeni glasnik Grada Supetra“ br.05/11., 03/13. i 15/13. Odluka o donošenju plana: (službeno glasilo):

Javna rasprava (datum objave): Javni uvid održan: Javno izlaganje:

Pečat tijela odgovornog za provođenje javne rasprave: Odgovorna osoba za provođenje javne rasprave: (ime, prezime i potpis)

Suglasnost prema članku 97. Zakona o prostornom uređenju i gradnji (NN 76/07., 38/09., 55/11., 90/11., 50/12., 55/12. i 80/13.) datum:

Broj suglasnosti klasa: Pravna osoba/tijelo koje je izradio plan:



Pečat pravne osobe/tijela koje je izradilo plan: **JURCON PROJEKT d.o.o. za projektiranje i graditeljstvo ZAGREB, Gotalovečka 4/a** Odgovorna osoba: **ZDRAVKO JURČEĆ, dipl.ing.građ.** (ime, prezime i potpis)

Odgovorni voditelj: **BOJAN LINARDIĆ, dipl.ing.arh., ovl.arh.**

Stručni tim u izradi plana: **Tito Kosty, dipl.ing.arh. Bojan Linardić, dipl.ing.arh. Ljerka Jurasović, dipl.ing.arh. Milan Puhar, dipl.ing.el. Mario Pervić, mag.ing.arch. Nevenka Mrčela, dipl. iur.** **Zdravko Jurčec, dipl.ing.građ. Mr.sc. Slobodan Bajagić, dipl.ing.kraj.arh. Renata Fakin, ing.građ. Gordan Maček, dipl.ing.prom. Kristina Perkov, mag.ing.arch.**

Pečat gradskog vijeća: Predsjednik gradskog vijeća: **PETAR MARIČIĆ** (ime, prezime i potpis)

Istovjetnost ovog prostornog plana sa izvornikom ovjerava: (ime, prezime i potpis) Pečat nadležnog tijela: